



SL

Evropska mreža
za razvoj podeželja

ENRD

POVEZOVANJE EVROPSKEGA PODEŽELJA

2014–2020

Kaj je
mrežno povezovanje
podeželja?



Razvoj podeželja v Evropski uniji

Ozadje razvoja podeželja

Razvoj podeželja in kmetijstvo lahko pomembno prispevata k prioriteti, namenjeni zaposlovanju, rasti in naložbam, v osrčju gospodarske agende Evropske komisije.



V EU je
25 milijonov
kmetov.

Samo agroživilski sektor zagotavlja
7 % zaposlitev
in 3,5 % dodane vrednosti EU.



Podeželje zavzema
50 %
ozemlja EU.

Agroživilski sektor je
četrti
največji izvozni
sektor v EU.



Podeželje zagotavlja **20,6 %** (46,1 milijona) **delovnih mest**
v EU.

Politika EU za razvoj podeželja

Države članice Evropske unije si prizadevajo odgovoriti na izzive in izrabiti priložnosti, s katerimi se sooča podeželje, z oblikovanjem politike EU za razvoj podeželja kot dela skupne kmetijske politike (SKP).

Skupna kmetijska politika (SKP)

Neposredna plačila in tržni ukrepi

Prvi steber SKP podpira dohodek kmetov in se v celoti financira iz Evropskega kmetijskega jamstvenega sklada.

Razvoj podeželja

Drugi steber SKP podpira podeželje in se sofinancira iz Evropskega kmetijskega sklada za razvoj podeželja.

Cilji politike razvoja podeželja

Znotraj skupnega okvira skupne kmetijske politike so cilji evropske politike razvoja podeželja naslednji:

- spodbujanje konkurenčnosti kmetijstva,
- zagotavljanje trajnostnega upravljanja z naravnimi viri in podnebnih ukrepov,
- doseganje uravnoteženega teritorialnega razvoja podeželskih gospodarstev in skupnosti, vključno z ustvarjanjem in ohranjanjem delovnih mest.

Evropski kmetijski sklad za razvoj podeželja (EKSRP)

Politika se financira iz EKSRP in nacionalnih proračunov. Podpore EKSRP naj bi dosegle naslednje rezultate:



335 000 kmetij naj bi prejelo podporo za prestrukturiranje ali za **posodobitev**.



175 500 mladih kmetov naj bi prejelo podporo za **razvoj kmetij**.



17,7 % kmetijskih zemljišč EU, za katera so sklenjene pogodbe o upravljanju za podpiranje **biotske raznovrstnosti**.



2,7 milijarde EUR, vloženih v proizvodnjo **energije iz obnovljivih virov**.



18 milijonov državljanov, deležnih boljšega dostopa do **storitev IKT na podeželju**.



117 500 ustvarjenih delovnih mest, ki niso povezana s kmetijstvom.

Mreženje za rezultate

Da bi s programi razvoja podeželja dosegli najboljše možne rezultate, so bile po vsej Evropi vzpostavljene mreže za podeželje.

Nacionalne mreže za podeželje podpirajo izmenjavo in učenje med vsemi partnerji, ki sodelujejo pri izvajanju politike razvoja podeželja v državah članicah EU: organi javnega sektorja, gospodarskimi in socialnimi partnerji ter organi, ki zastopajo civilno družbo.

Prav v tem okviru je bila ustvarjena **Evropska mreža za razvoj podeželja** (EMRP) za podporo nadnacionalnemu in čezmejnemu učenju ter izmenjavi.

Evropska mreža za razvoj podeželja ima štiri ključne cilje:

1. večja vključenost zainteresiranih strani v razvoj podeželja,
2. izboljšanje kakovosti programov razvoja podeželja,
3. boljše obveščanje o prednostih politike razvoja podeželja,
4. podpora vrednotenju programov razvoja podeželja.

Evropska mreža za razvoj podeželja deluje vzporedno z drugo evropsko mrežo za podeželje:

Evropsko partnerstvo za inovacije na področju kmetijske produktivnosti in trajnosti (EIP-AGRI). Mreža

EIP-AGRI si prizadeva spodbuditi inovacije in prenos znanja za krepitev konkurenčnega in trajnostnega kmetijstva in gozdarstva.



eip-agri
KMETIJSTVO IN INOVACIJE

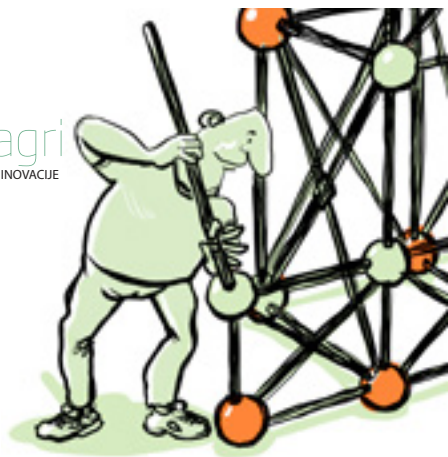

Upravljanje mreže

Delo EMRP in mreže EIP-AGRI usmerjajo formalne strukture upravljanja, v katerih so združene skupine deležnikov s področja razvoja podeželja.

Skupščina mrež za podeželje se sestane enkrat letno, da zagotovi strateško usmeritev, navodila in nasvete za delo EMRP in mreže EIP-AGRI. Opredeli aktualna vprašanja in pomembne teme, ki jih mreži obravnavata.

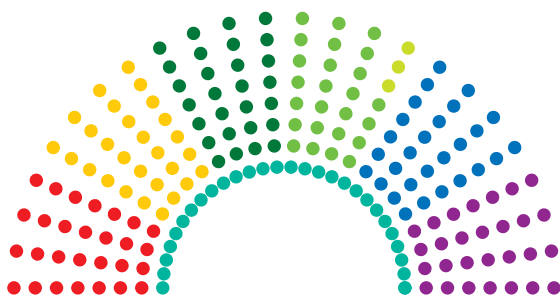

„Vladni“ predstavniki

- 28 plačilnih agencij
- 28 organov upravljanja

„Civilni in lokalni“ predstavniki

- 28 lokalnih akcijskih skupin LEADER
- 25 nevladnih organizacij EU
- 3 organizacije, ki predstavljajo regionalne in/ali lokalne organe

Predstavniki „inovacij“

- 28 kmetijskih svetovalnih služb
- 28 kmetijskih raziskovalnih inštitutov

Predstavniki nacionalnih mrež za podeželje

- 28 nacionalnih mrež za podeželje

Manjša **usmerjevalna skupina mrež za podeželje** pregleda dejavnosti EMRP in mreže EIP-AGRI dvakrat ali trikrat letno. Njena vloga je zlasti zagotoviti dobro usklajevanje tematskega dela.



- 28 nacionalnih mrež za podeželje organov upravljanja

- 4 organi, odgovorni za vrednotenje

- 12 organizacij EU

- 4 kmetijske svetovalne službe ali raziskovalni inštituti

Podporni enoti mreže

Delo EMRP omogočata dve podporni enoti: Kontaktna točka Evropske mreže za razvoj podeželja in Evropska služba za pomoč pri vrednotenju razvoja podeželja.



Evropska mreža
za razvoj podeželja

Kontaktna točka

podpira delovanje EMRP.
Usklajuje tematsko in
analitično delo, spodbuja
mreženje in izmenjavo ter
obvešča o delu in mnenjih
mreže.

Služba za pomoč pri vrednotenju

zagotavlja strokovno podporo
za izboljšanje metod, orodij,
znanja in razumevanja
za vrednotenje programov
razvoja podeželja.

Tudi nacionalne mreže za podeželje imajo svoje
podporne enote mreže.

- ✚ Kontaktne podatke najdete na interaktivnem zemljevidu na spletnem mestu EMRP.



Mreženje in izmenjava

Kontaktna točka in Služba za pomoč pri vrednotenju organizirata vrsto sestankov in dogodkov, ki združujejo deležnike na področju razvoja podeželja.

Na sestankih nacionalnih mrež za podeželje

njihovi predstavniki razpravljajo in izmenjujejo informacije o svojih prednostnih nalogah, delu, zamislih in pomislekih. Ti sestanki, ki potekajo dvakrat ali trikrat letno, omogočajo mreženje med državami članicami ter tudi med zainteresiranimi stranmi na evropski in nacionalni ravni.

- + Glej predstavitev in poročila o sestankih na spletnem mestu [EMRP](#)

Raziskovalci

Nevladne organizacije

Svetovalne službe

Nacionalne mreže za podeželje

Organi upravljanja



V tematskih delovnih skupinah

so srečujejo zainteresirane strani, ki razpravljajo o skupnem razumevanju, ključnih sporočilih in primerih dobrih praks v zvezi z izbrano temo. Skupine se navadno sestanejo trikrat ali štirikrat v letu in prispevajo k rezultatom razvoja znanja.

- + Na spletnem mestu EMRP se pozanimajte o trenutnih temah.

Lokalne
akcijske
skupine

Plačilne
agencije

Izvajalci
vrednotenja

Seminarjev EMRP

se udeležujejo najrazličnejši deležniki iz celotne Evrope, na njih pa razpravljajo o aktualnih razmišljanjih in najboljših zamislih o določeni temi razvoja podeželja. Vsako leto sta običajno organizirana dva seminarja, ki se ju udeležijo nacionalne mreže za podeželje, organi upravljanja, plačilne agencije, lokalne akcijske skupine, evropske organizacije in drugi.

Delavnice

so dogodki za krepitev zmogljivosti, namenjeni ključnim povabljenim deležnikom, ki se ukvarjajo z izvajanjem ali vrednotenjem programov razvoja podeželja. Glavna tema delavnic je izboljšati tehnične rezultate na podlagi obstoječih dobrih praks.

Razvoj znanja za programa razvoja podeželja

Kontaktna točka EMRP zagotavlja podrobno analizo politike, programov in pomembnih tem razvoja podeželja. Rezultate predstavi v lahko razumljivih oblikah za strokovnjake in laično javnost.

Povzetki programov razvoja podeželja izpostavijo izbrano vsebino vsakega nacionalnega in regionalnega programa razvoja podeželja, vključno z načrtovanimi izdatki in cilji do leta 2023.

+ Prenesite jih s spletnega mesta EMRP.

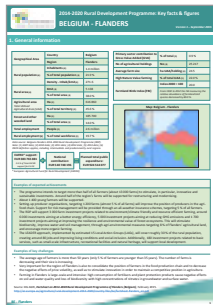

3. Planned expenditure per priority

The following table shows how the planned total public expenditure (comprising the EAFRD support and the national contribution) is allocated between rural development priorities. Priority 1 is considered to be cross-cutting and no separate financial allocation is shown as the expenditure is distributed across other focus areas.

Priority	Total public expenditure per priority (million EUR)	% of total public expenditure*
P2 - Competitiveness	371.9	12.8 %
P3 - Food chain & risk management	272.9	9.4 %
P4 - Ecosystems management	983.1	33.7 %
P5 - Resource efficiency & climate	430.6	14.8 %
P6 - Social inclusion & local development	815.2	27.9 %

* Figures do not add to 100% because the budget for technical assistance is not included. The budget for technical assistance is available in Section 4.

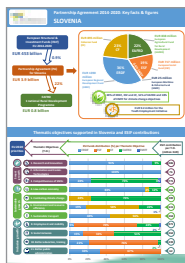

Informativni listi za partnerske sporazume prikazujejo, kako vsaka država članica razume vzajemno delovanje različnih politik in skladov EU (s posebnim poudarkom na EKSRP).

+ Prenesite jih s spletnega mesta EMRP.

Namen **dobrih praks** pri izvajanju projektov in programov je spodbuditi prenos pristopov, ki dokazano delujejo, in navdihniti še boljše zamisli.

+ Poiščite dobre prakse na spletnem mestu EMRP.

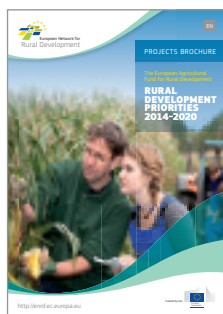

V brošuri projektov EKS RP

so predstavljeni primeri dobrih praks. V njej najdete študije primerov iz približno desetih projektov na določeno temo, financiranih iz EKS RP, namenjene obveščanju in kot navdih.

+ Naročite se na spletnem mestu EMRP in z njega prenesite že objavljene izdaje.



EU Rural Review

je osrednja tematska publikacija EMRP. Izhaja dvakrat letno ter predstavlja najnovejša spoznanja in razmišljanja o ključnih temah razvoja podeželja.

+ Naročite se na spletnem mestu EMRP in z njega prenesite že objavljene izdaje.

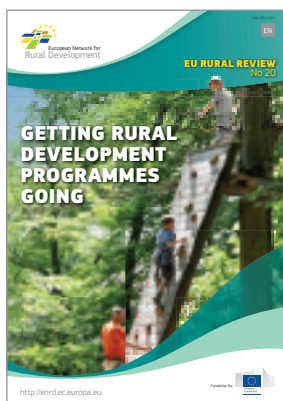

Vrednotenje DELUJE!

Vrednotenja so pomemben vir informacij, saj niso samo ocena uspešnosti politik, temveč tudi podlaga za predstavitev odgovornosti in preglednosti državljanom in deležnikom. Služba za pomoč pri vrednotenju si s svojimi dejavnostmi prizadeva zagotoviti pristop, ki je usmerjen v rezultate in spodbuja dobro upravljanje.

Podpiranje naprednih metod in orodij za vrednotenje



Služba za pomoč pri vrednotenju v skupnih tematskih delovnih skupinah pripravi **praktične smernice za vrednotenje**. Namen teh smernic je organom upravljanja in izvajalcem vrednotenj zagotoviti metodološko podporo.

+ Smernice lahko prenesete z zavihka Evaluation (vrednotenje) na spletnem mestu EMRP.

Delovni dokumenti obveščajo deležnike, tj. organe upravljanja, nacionalne mreže za podeželje in lokalne akcijske skupine, o posebnih, z vrednotenjem povezanih temah (npr. z vrednotenjem povezana vprašanja, ki so jih zastavile države članice, razdelki o vrednotenju v letnih poročilih o izvajanju ter dogodki za krepitev zmogljivosti).

+ Delovne dokumente lahko prenesete z zavihka Evaluation (vrednotenje) na spletnem mestu EMRP.

Informativni listi se pripravijo po potrebi in obravnavajo z vrednotenjem povezane teme, zbrane na delavnicah o dobrih praksah in dogodkih za krepitev zmogljivosti, s čimer se krepi prenos novih spoznanj vsem deležnikom v procesu vrednotenja s ciljem spodbujanja boljšega dialoga o pomembnih temah vrednotenja.

+ Informativne preglede lahko prenesete z zavihka Evaluation (vrednotenje) na spletnem mestu EMRP.

Usmerjanje izvajanja načrtov vrednotenja programov razvoja podeželja

Sinteze ocen prikazujejo napredek pri izvajanju načrtov vrednotenja, svetujejo, kako izboljšati izvajanje, in opredeljujejo dobre prakse, kar prispeva k razvoju in izvajanju skupnega sistema za spremljanje in vrednotenje razvoja podeželja.

+ Sinteze lahko prenesete z zavihka Evaluation (vrednotenje) na spletnem mestu EMRP.

Razširjanje znanja o vrednotenju za razvoj evropskega podeželja



Rural Evaluation NEWS poroča o najnovejšem razvoju na področju vrednotenja, vključno z najboljšimi praksami, metodami in dejavnostmi za krepitev zmogljivosti v državah članicah.

+ Najnovejšo izdajo Rural Evaluation NEWS lahko prenesete z zavihka Evaluation (vrednotenje) na spletnem mestu EMRP.

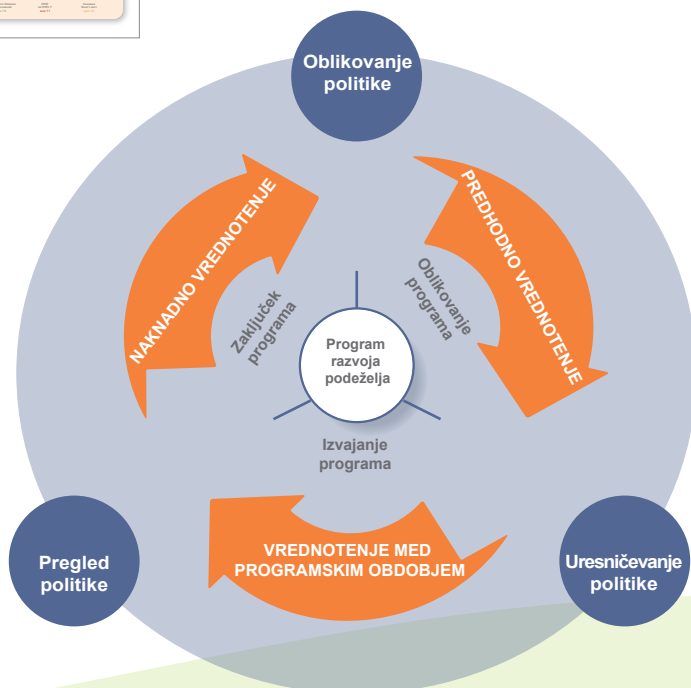

Komunikacija

Komunikacijska orodja EMRP se uporabljajo za razširjanje najnovejših spoznanj in informacij po mreži ter za spodbujanje in omogočanje dialoga med deležniki.



Spletno mesto EMRP

je enotna kontaktna točka za vse, kar vas zanima o EMRP. Vsebuje pregled politike, novice in dogodke, rezultate razvoja znanja, orodja, nacionalne kontaktne podatke, publikacije in še več.

+ Obiščite <https://enrd.ec.europa.eu>



Elektronsko glasilo ENRD newsletter

ki se enkrat mesečno znajde v vašem poštnem predalu, vas obvešča o najnovejšem dogajanju v EMRP in na področju razvoja podeželja.

+ Naročite se na spletnem mestu EMRP in z njega prenesite že objavljene izdaje.

Rural Connections je revija EMRP o mreženju. Izhaja dvakrat letno in vsebuje najnovejše evropske novice in novosti ter mnenja deležnikov na področju razvoja podeželja iz celotne Evrope, vsebuje pa tudi tematski razdelek s poročili in intervjuji.

+ Naročite se na spletnem mestu EMRP in z njega prenesite že objavljene izdaje.



Ker je EMRP prisotna v **družbenih medijih**, lahko javnost na različne načine spremlja najnovejše novice in dogodke v celotni mreži EMRP. Bodite obveščeni in delite tudi svoje mnenje.

+ Poiščite svojo komunikacijsko pot.



Obiščite stran EMRP na Facebooku

ter poiščite primere praks razvoja podeželja iz celotne EU, pa tudi najnovejše novice in trende.



YouTube

Oglejte si videe o projektih razvoja podeželja in tematskih vprašanjih na **kanalu YouTube EURural**.

Pridružite se skupini ENRD LinkedIn ter spremljajte razprave, izmenjavo mnenj in pogovore o politiki razvoja podeželja in vprašanjih njenega izvajanja.

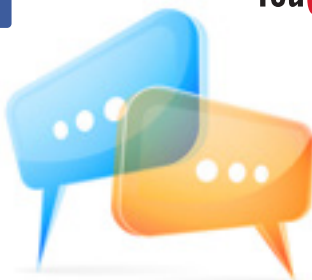

Spremljajte @ENRD_CP na Twitterju

in se seznanite z novostmi na področju evropske politike razvoja podeželja, novicami in dogodki.



Ostanite obveščeni – angažirajte se!



Evropska mreža za razvoj podeželja je struktura, ki združuje vse deležnike, ki želijo v EU doseči boljše rezultate na področju razvoja podeželja.

Mreža je stičišče informacij o tem, kako politika razvoja podeželja, programi, projekti in druge pobude delujejo v praksi in kako jih je mogoče izboljšati za še boljše dosežke.

EMRP je odprta tudi za javnost. Če vas torej zanimajo rezultati razvoja podeželja v Evropi, vas vabimo, da ostanete obveščeni in se angažirate.

<https://enrd.ec.europa.eu>

Na spletnem mestu najdete več informacij o:

- politiki EU in programih razvoja podeželja,
- dodani vrednosti mreženja podeželja,
- upravljanju evropskih mrež za podeželje,
- rezultatih in dejavnostih Kontaktne točke EMRP,
- delu Evropske službe za pomoč pri vrednotenju razvoja podeželja.

Nazadnje posodobljeno: februarja 2016

© Evropska unija, 2016
Reprodukcija je dovoljena ob navedbi vira.

Kontaktna točka EMRP

Rue de la Loi/Wetstraat, 38 (bte 4)
1040 Bruxelles/Brussel
BELGIQUE/BELGIE
Tel. +32 28013800
info@enrd.eu

Evropska služba za pomoč pri vrednotenju razvoja podeželja

Boulevard Saint Michel/Sint Michielslaan 77-79
1040 Bruxelles/Brussel
BELGIQUE/BELGIE
Tel. +32 27375130
info@ruralevaluation.eu

