



HR

Europska mreža za
ruralni razvoj

EMRR

POVEZIVANJE RURALNE EUROPE

2014.-2020.

Što je ruralno
umrežavanje?



<https://enrd.ec.europa.eu>

Financira:



Ruralni razvoj u Europskoj uniji

Kontekst ruralnog razvoja

Ruralni razvoj i poljoprivreda mogu znatno doprinijeti povećanju broja radnih mjesta i prioritetno su ulaganje u okviru gospodarskog programa Europske komisije.



U EU-u ima **25 milijuna poljoprivrednika**

Sam poljoprivredno-prehrambeni sektor obuhvaća **7 %** svih **zaposlenih osoba**, a predstavlja i 3,5 % dodane vrijednosti EU-a



Ruralna područja čine **50 % teritorija EU-a**

Poljoprivredno-prehrambeni sektor **4. je najveći izvozni sektor** u EU-u



U ruralnim regijama nalazi se **20,6 %** (46,1 milijun) **radnih mjesta u EU-u**

Politika ruralnog razvoja EU-a

Države članice Europske unije nastojale su odgovoriti na izazove i prilike s kojima su suočena ruralna područja razvojem politike ruralnog razvoja EU-a kao dijela Zajedničke poljoprivredne politike (ZPP).

Zajednička poljoprivredna politika (ZPP)

Izravna plaćanja i tržišne mjere

Prvim stupom ZPP-a obuhvaćena je potpora prihodima poljoprivrednika koju u potpunosti financira Europski fond za jamstva u poljoprivredi

Ruralni razvoj

Drugim stupom ZPP-a obuhvaćena je potpora ruralnim područjima koju sufinancira Europski poljoprivredni fond za ruralni razvoj

Ciljevi politike ruralnog razvoja

Unutar općeg okvira ZPP-a politika europskoga ruralnog razvoja usmjerena je na postizanje sljedećih ciljeva:

- poticanje konkurentnosti poljoprivrede;
- osiguravanje održivog upravljanja prirodnim resursima i djelovanja u pogledu klimatskih promjena;
- postizanje uravnoteženoga teritorijalnog razvoja ruralnih gospodarstava i zajednica, uključujući stvaranje i zadržavanje radnih mjesta.

Europski poljoprivredni fond za ruralni razvoj (EPFRR)

Potporu za politiku dodjeljuje EPFRR uz nacionalno financiranje. Sredstvima EPFRR-a namjeravaju se postignuti sljedeći rezultati:



335 000 gospodarstava koja primaju potporu namijenjenu restrukturiranju ili **osuvremenjivanju**



175 500 mladih poljoprivrednika koji primaju potporu za **razvoj poslovanja**



17,7 % poljoprivrednih zemljišta u EU-u za koja su sklopljeni ugovori o upravljanju kojima se podupire **bioraznolikost**



2,7 milijardi eura uloženo u proizvodnju **energije iz obnovljivih izvora**



18 milijuna građana ima korist od poboljšanog pristupa **IKT uslugama u ruralnim područjima**



117 500 otvorenih radnih mjesta izvan poljoprivrednog sektora

Programi ruralnog razvoja

Diljem EU-a uspostavljeno je 118 programa ruralnog razvoja (PRR) za provođenje politike ruralnog razvoja Europe.

Tim se PRR-ovima definiraju prioritetne mjere i proračunska sredstva za određeno zemljopisno područje.

„Jedna je od glavnih prednosti našeg koncepta ruralnog razvoja to što smo odredili temeljne prioritete, ali svaka država članica ili regija može sama osmisliti program koji odgovara njezinim izazovima i prilikama.“

Phil Hogan,
povjerenik Europske komisije
za poljoprivredu i ruralni
razvoj

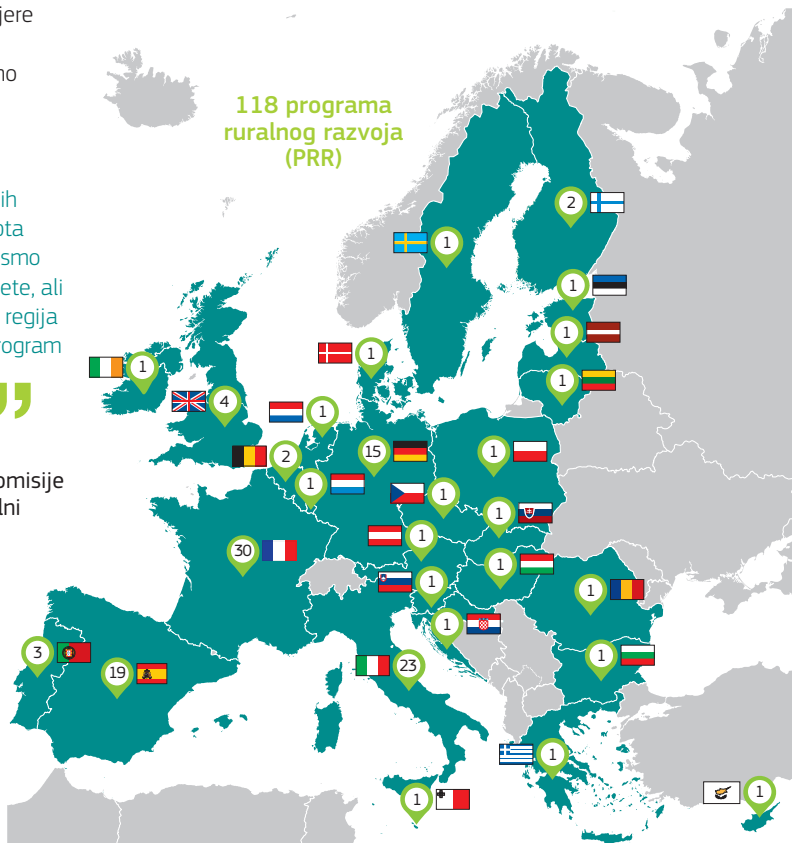

Umrežavanje radi postizanja rezultata

Da bi PPR-ovi ostvarili najbolje rezultate, uspostavljene su ruralne mreže diljem Europe.

Nacionalne ruralne mreže (NRM) podupiru razmjenu informacija i učenje među svim partnerima uključenima u provedbu politike ruralnog razvoja u državama članicama EU-a: javnim tijelima, gospodarskim i socijalnim partnerima i relevantnim tijelima koja predstavljaju civilno društvo.

U tom je kontekstu uspostavljena **Europska mreža za ruralni razvoj** (EMRR), usmjerena na podupiranje transnacionalnog i prekograničnog učenja i razmjene informacija.

EMRR ima posebice četiri glavna cilja:

1. povećati veću uključenost dionika u ruralni razvoj;
2. unaprijediti kvalitetu programâ ruralnog razvoja;
3. bolje informirati o koristima politike ruralnog razvoja;
4. poduprijeti vrednovanje programâ ruralnog razvoja.

EMRR djeluje usporedno s još jednom europskom ruralnom mrežom: **Europskim partnerstvom za inovacije u području poljoprivredne produktivnosti i održivosti** (EPI-AGRI).

Mrežom EPI-AGRI nastoje se promicati inovacije i prijenos znanja radi poticanja konkurentne i održive poljoprivrede i šumarstva.



epi-agri
Poljoprivreda i inovacije

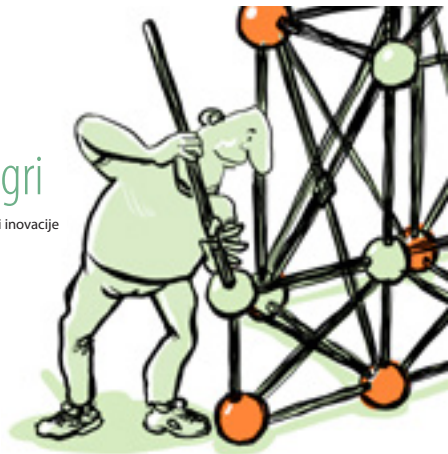

Upravljanje mrežom

Radom mreža EMRR i EPI-AGRI upravljaju službene upravljačke strukture koje obuhvaćaju različite skupine dionika iz područja ruralnog razvoja.

Skupština ruralnih mreža sastaje se jedanput godišnje radi strateškog usmjeravanja, smjernica i savjeta za rad mreža EMRR i EPI-AGRI. Ističu se novonastala pitanja i važne teme kojima bi se mreže trebale baviti.

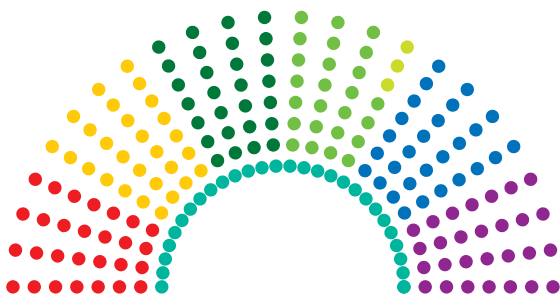

Predstavnici vlada

- 28 agencija za plaćanja
- 28 upravljačkih tijela

Predstavnici civilnih i lokalnih organizacija

- 28 lokalnih akcijskih skupina u okviru programa LEADER
- 25 nevladinih organizacija iz EU-a
- 3 organizacije regionalnih/lokalnih tijela

Predstavnici za inovacije

- 28 pružatelja savjetodavnih usluga u području poljoprivrede
- 28 istraživačkih instituta u području poljoprivrede

Predstavnici NRM-ova

- 28 nacionalnih ruralnih mreža

Manja **upravljačka skupina ruralnih mreža** provodi praćenje rada mreža EMRR i EPI-AGRI dva ili tri puta godišnje. Njezina je uloga, prije svega, osigurati dobru koordinaciju tematskog rada.



- 28 nacionalnih ruralnih mreža/upravljačkih tijela
- 4 tijela nadležna za evaluaciju
- 12 organizacija EU-a
- 4 pružatelja savjetodavnih usluga i/ili istraživačka instituta u području poljoprivrede

Jedinice za potporu mreži

Rad EMRR-a podupire dvije jedinice: kontaktna točka EMRR-a i europska služba za vrednovanje ruralnog razvoja.



Europska mreža za
ruralni razvoj

Kontaktna točka

(KT) podupire rad EMRR-a. Ona koordinira tematske i analitičke aktivnosti, omogućuje umrežavanje i razmjenu te izvješćuje o radu i stajalištima mreže.

Služba za vrednovanje

pruža stručnu potporu za poboljšanje metoda, oruđa, znanja i razumijevanja potrebnih za vrednovanje PRR-ova.

Nacionalne ruralne mreže imaju i vlastite **jedinice za potporu mreži**.

- ✚ Kontaktne podatke dostupni su na interaktivnom zemljovidu i na internetskim stranicama EMRR-a.

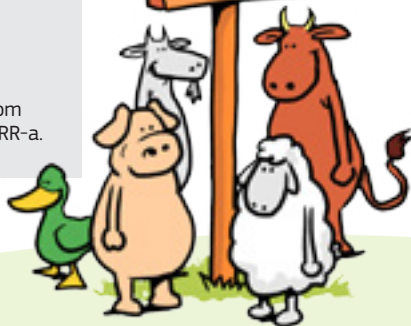

Umrežavanje i razmjena

Kontaktna točka i služba za vrednovanje organiziraju niz sastanaka i događanja za okupljanje dionika iz područja ruralnog razvoja.

Na sastancima NRM-ova

predstavnici nacionalnih ruralnih mreža raspravljaju i izmjenjuju informacije o prioritetima, radu, zamislama i pitanjima. Ti se sastanci održavaju dva do tri puta godišnje, a njima se omogućuje umrežavanje država članica, kao i umrežavanje na europskoj i nacionalnoj razini.

- Prezentacije i zapisnici za sastanaka dostupni su na internetskim stranicama EMRR-a.

Nacionalne
ruralne mreže
(NRM)

Upravljačka
tijela
(UT)

Istraživači

Nevladine organizacije
(NVO)

Savjetodavne
službe



U tematskim radnim skupinama

sastaju se zainteresirane strane radi rasprave o zajedničkom razumijevanju, ključnim porukama i primjerima dobre prakse u vezi s odabranom temom. Skupine se obično sastaju tri do četiri puta godišnje i pridonose ostvarenjima u području razvoja znanja.

- + Trenutačne su teme dostupne na internetskim stranicama EMRR-a.

Lokalne
akcijske
skupine (LAS)

Agencije
za plaćanja
(AP)

vrednovatelji

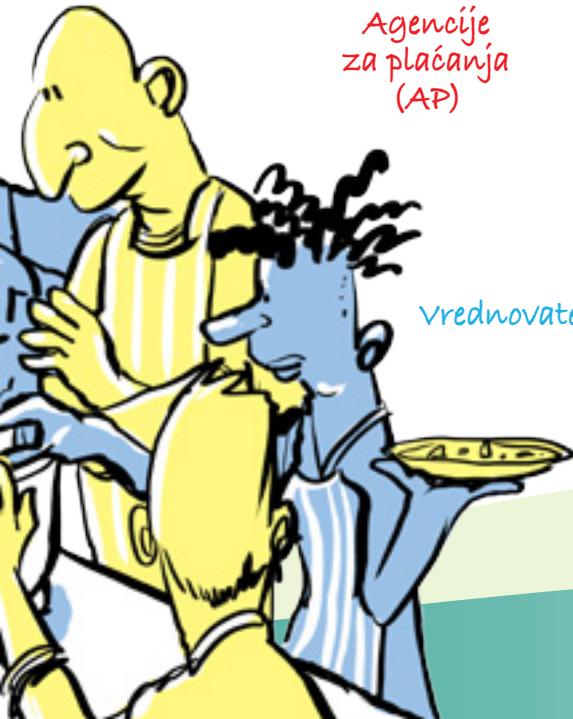

Na seminarima EMRR-a

okupljaju se različiti dionici iz cijele Europe radi rasprave o najnovijim stajalištima i najboljim zamislima u vezi s nekom temom iz područja ruralnog razvoja. Svake se godine organiziraju oko dva takva seminara, a na njima sudjeluju nacionalne ruralne mreže, upravljačka tijela, agencije za plaćanja, lokalne akcijske skupine, europske organizacije i druga tijela.

Radionice

su događaji namijenjeni izgradnji kapaciteta, usmjereni na ključne pozvane dionike koji sudjeluju u provedbi ili vrednovanju programa ruralnog razvoja. Usredotočene su na poboljšanje tehničkih rezultata na temelju postojeće dobre prakse.

Razvoj znanja PRR-ova

Kontaktna točka EMRR-a osigurava detaljnu analizu politike, programa i važnih tema u sklopu ruralnog razvoja. Predstavlja ih u jednostavnim oblicima namijenjenima stručnjacima i laicima.

Sažetci PRR-ova obuhvaćaju odabrane sadržaje iz svih nacionalnih i regionalnih programa ruralnog razvoja, uključujući planirane izdatke i ciljeve do 2023.

+ Mogu se preuzeti na internetskim stranicama EMRR-a.



3. Planned expenditure per priority

The following table shows how the planned total public expenditure (comprising the EAFRD support and the national contribution) is allocated between rural development priorities. Priority 1 is considered to be cross-cutting and no separate financial allocation is shown as the expenditure is distributed across other focus areas.

Priority	Total public expenditure per priority (million EUR)	% of total public expenditure*
P2 - Competitiveness	371.9	12.8 %
P3 - Food chain & risk management	272.9	9.4 %
P4 - Ecosystems management	983.1	33.7 %
P5 - Resource efficiency & climate	430.6	14.8 %
P6 - Social inclusion & local development	815.2	27.9 %

* Figures do not add to 100 % because the budget for technical assistance is not included. The budget for technical assistance is available in Section 4.

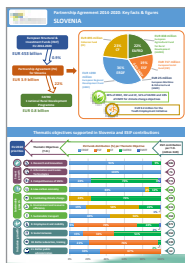

Informativni članci iz sporazuma o partnerstvu odražavaju mišljenje svake države članice o interakciji između različitih politika i sredstava EU-a (uz poseban naglasak na EPFRR).

+ Mogu se preuzeti na internetskim stranicama EMRR-a.

Dobrim praksama u provedbi projekta i programa namjeravaju se potaknuti razmjena pristupa koji su se pokazali učinkovitima te nadahnuti još bolje zamisli.

+ Dobre prakse dostupne su na internetskim stranicama EMRR-a.



Brošura o projektima EPFRR-a

sadržava primjere dobre prakse. Riječ je o studijama slučajeva iz desetak projekata koje je financirao EPFRR o određenim temama, s ciljem informiranja i poticanja.

+ Prijavite se na internetskim stranicama EMRR-a i preuzmite dosad objavljena izdanja.



Revija ruralnog razvoja Europske unije

glavna je tematska publikacija EMRR-a. U dva godišnja izdanja predstavljaju se najnovija znanja i mišljenja o ključnim temama ruralnog razvoja.

+ Prijavite se na internetskih stranicama EMRR-a i preuzmite dosad objavljena izdanja.

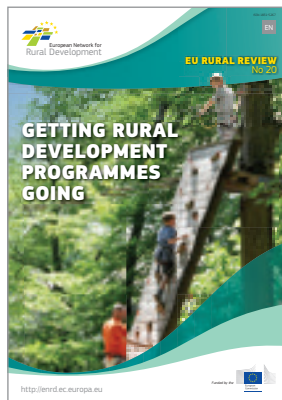

Vrednovanje je korisno!

Vrednovanja su važan izvor informacija za ocjenjivanje učinkovitosti politika, a istodobno djeluju i kao temelj odgovornosti i transparentnosti prema građanima i dionicima. Cilj je službe za vrednovanje svojim aktivnostima osigurati pristup koji je u većoj mjeri usmjeren na rezultate te kojim se omogućuje dobro upravljanje.

Podupiranje naprednih metoda i alata za vrednovanje



Služba za vrednovanje razvija **praktične smjernice za vrednovanje** u suradnji s tematskim radnim skupinama. Cilj je tih smjernica pružiti metodološku potporu upravljačkim tijelima i vrednovateljima.

➤ Preuzmite smjernice iz odjeljka o vrednovanju na internetskim stranicama EMRR-a.

Radnim dokumentima omogućuje se informiranje dionika, odnosno upravljačkih tijela, nacionalnih ruralnih mreža i lokalnih akcijskih skupina, o specifičnim pitanjima povezanim s vrednovanjem (npr. upiti država članica o vrednovanjima, odjeljci o provedbi vrednovanja u godišnjim izvješćima te zbivanja s ciljem izgradnje kapaciteta).

➤ Preuzmite radne dokumente iz odjeljka o vrednovanju na internetskim stranicama EMRR-a.

Informativni članci sastavljaju se po potrebi i odnose se na teme povezane s vrednovanjem koje su prikupljene na radionicama o dobroj praksi i zbivanjima s ciljem izgradnje kapaciteta za podupiranje prijenosa novih znanja svim dionicima u procesu vrednovanja kojemu je cilj poticanje boljeg dijaloga o važnim temama povezanim s vrednovanjem.

➤ Preuzmite informativne članke iz odjeljka o vrednovanju na internetskim stranicama EMRR-a.

Usmjeravanje provedbe planova evaluacije (PE) u okviru programa ruralnog razvoja (PRR)

Sažetci ocjenjivanja prikazuju napredak provedbe PE-ova te donose savjete o poboljšanju provedbe i utvrđivanju dobrih praksi, čime se dodatno pridonosi razvoju i provedbi zajedničkog sustava za praćenje i vrednovanje ruralnog razvoja.

- + Preuzmite sažetke iz odjeljka o vrednovanju na internetskim stranicama EMRR-a.



Širenje spoznaja o vrednovanju s ciljem ruralnog razvoja EU-a

Rural Evaluation NEWS je bilten koji donosi najnoviji razvoj događaja u zajednici za vrednovanje, uključujući najbolje prakse, metode i aktivnosti izgradnje kapaciteta u državama članicama.

- + Preuzmite najnovije izdanje biltena Rural Evaluation NEWS iz odjeljka o vrednovanju na internetskim stranicama EMRR-a.

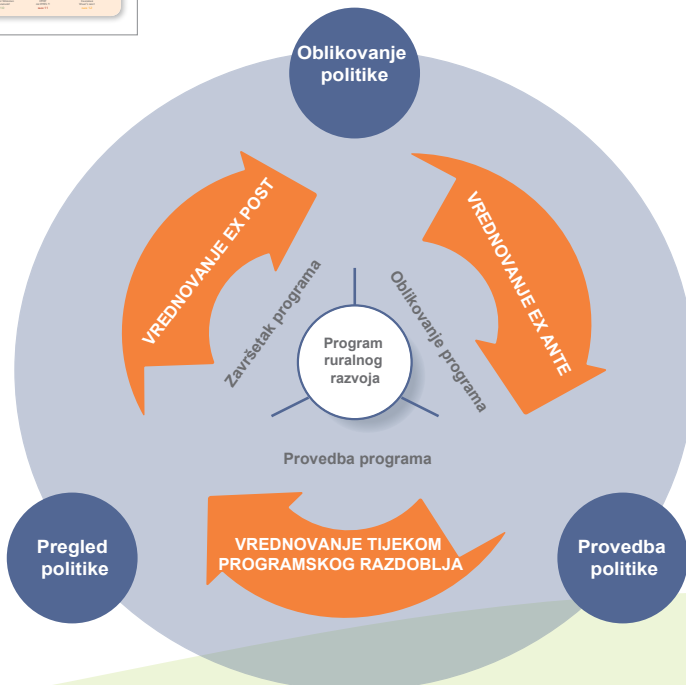

Komunikacija

Komunikacijski alati EMRR-a namijenjeni su širenju najnovijih spoznaja i informacija diljem mreže te poticanju i omogućivanju dijaloga među dionicima.



Internetske stranice EMRR-a

jedinstveno su mjesto na kojemu se mogu pronaći sve informacije o EMRR-u. Sadržavaju pregled politike, novosti i događaje, rezultate razvoja znanja, alate, nacionalne kontakte, publikacije itd.

+ Posjetite <https://enrd.ec.europa.eu>



Elektronički bilten EMRR-a

sa svim najnovijim vijestima o EMRR-u i ruralnom razvoju, dostavlja se izravno u vaš elektronički poštanski sandučić jedanput mjesečno.

+ Prijavite se na internetskim stranicama EMRR-a i pročitate dosad objavljena izdanja.

Rural Connections časopis je o umrežavanju koji izdaje EMRR. Izlazi dvaput godišnje, a u njemu se predstavljaju najnovije vijesti i podatci iz Europe, stavovi dionika iz područja ruralnog razvoja diljem Europe te uključuje i tematski dio s izvješćima i razgovorima.

+ Prijavite se na internetskim stranicama EMRR-a i preuzmite dosad objavljena izdanja.



Društveni mediji na kojima je EMRR prisutan omogućuju praćenje najnovijih vijesti i razvoja događaja iz cijele mreže EMRR-a. Budite u tijeku i sudjelujte u raspravi.

- + Pronađite medij koji vam najviše odgovara.



Posjetite stranicu EMRR-a na Facebooku ako vas zanimaju primjeri praksi ruralnog razvoja iz cijelog EU-a, kao i najnovije vijesti i trendovi.



Pratite @ENRD_CP na Twitteru želite li biti u tijeku s politikom, vijestima i događajima iz područja ruralnog razvoja EU-a.



YouTube

Pogledajte videozapise o projektima ruralnog razvoja i tematskim pitanjima na kanalu YouTube EURural.

Pridružite se skupini EMRR-a na mreži LinkedIn



i sudjelujte u raspravama, razmjenama mišljenja i raspravama o politici ruralnog razvoja i pitanjima provedbe.

Budite informirani – sudjelujte!



Europska mreža za ruralni razvoj (EMRR) struktura je koja povezuje sve dionike čiji je cilj ostvarenje boljih rezultata ruralnog razvoja u EU-u.

Ta mreža djeluje kao mjesto za razmjenu informacija o načinima na koje politika, programi, projekti i druge inicijative u području ruralnog razvoja funkcioniraju u praksi i načina na koje bi se mogli unaprijediti i postići još više.

Za pridruživanje mreži EMRR nije potrebno službeno članstvo i stoga vas pozivamo da budete informirani i da sudjelujete ako vas zanimaju rezultati ruralnog razvoja u Europi!

<https://enrd.ec.europa.eu>

Otkrijte više informacija o:

- politici i programima ruralnog razvoja EU-a
- dodanoj vrijednosti ruralnog umrežavanja
- upravljanju ruralnim mrežama EU-a
- rezultatima i aktivnostima kontaktne točke EMRR-a
- radu europske službe za vrednovanje ruralnog razvoja

Zadnji put osuvremenjeno: veljača 2016.

© Europska unija, 2016.

Umnožavanje je dopušteno uz uvjet navođenja izvora.

Kontaktna točka EMRR-a

Rue de la Loi/ Wetsstraat 38 (bte 4)
1040 Bruxelles/Brussel
BELGIQUE/BELGIË
Tel. +32 28013800
info@enrd.eu

Europska služba za vrednovanje ruralnog razvoja

Boulevard Saint Michel/ Sint Michielslaan 77-79
1040 Bruxelles/Brussel
BELGIQUE/BELGIË
Tel. +32 27375130
info@ruralevaluation.eu

